



# CUENTA PÚBLICA 2025

**ALCANZAR LA CIMA ES NUESTRA META**

**DIRECTORA ROSA PALOMINOS PALMA**

**26 MARZO 2026**

# RESUMEN 2025

1.- DESCRIPCIÓN DEL ESTABLECIMIENTO

2.- PROCESOS PEDAGÓGICOS

3.- RESULTADOS EDUCATIVOS

4.- REDES DE APOYO Y VÍNCULO CON EL MEDIO

5.- RECURSOS E INVERSIONES

6.- LOGROS

7.- DESAFÍOS Y COMPROMISOS 2026

8.- GESTIÓN CENTRO DE PADRES



## VISIÓN

"SER RECONOCIDOS EN LA REGIÓN DE LOS RÍOS COMO UN LICEO QUE ENTREGA UNA EDUCACIÓN DE CALIDAD Y UNA SÓLIDA FORMACIÓN VALÓRICA"

## MISIÓN

"ENTREGAR UNA EDUCACIÓN HUMANÍSTICA CIENTÍFICA DE CALIDAD, DESARROLLANDO COMPETENCIAS QUE PERMITA A LOS ALUMNOS Y ALUMNAS CONSTRUIR SUS PROYECTOS DE VIDA CON VISIÓN DE FUTURO"

## VALORES

RESPETO  
RESPONSABILIDAD  
COMPROMISO

1

# DESCRIPCIÓN ESTABLECIMIENTO

ALCANZAR LA CIMA ES NUESTRA META

## SELLOS

- SÓLIDA FORMACIÓN ACADÉMICA Y VALÓRICA.
- CULTURA DE ALTAS EXPECTATIVAS.
- PROFESORES Y ASISTENTES DE LA EDUCACIÓN COMPROMETIDOS Y ALTAMENTE PROFESIONALES.
- CLIMA DE SANA CONVIVENCIA

## CARACTERÍSTICAS

- EXCELENCIA ACADÉMICA
- IDENTIDAD LOCAL Y NACIONAL
- COMPROMISO DE LOS ESTUDIANTES Y SUS FAMILIAS
- CALIDAD DE LA INFRAESTRUCTURA
- ADECUADA PRESENTACIÓN PERSONAL



# ANTECEDENTES

## Matrícula

688  
ESTUDIANTES

## Cursos

- 4 CURSOS E. BÁSICA
- 16 CURSOS E. MEDIA

## Clasificación SEP

AUTÓNOMO

## IVE Índice Vulnerabilidad

73% E. BÁSICA  
76% E. MEDIA

## Alumnos/as Prioritarios

382 ESTUDIANTES  
(55,5%)

## Alumnos/as Preferentes

231 ESTUDIANTES  
(33,5%)

## Transporte Licitado MTT

09 FURGONES  
SECTOR RURAL

## Transporte Urbano SLEP

4 RECORRIDOS  
SECTOR URBANO

## Grupo Socioeconómico

MEDIO/ALTO

## Categoría Desempeño

E. BÁSICA : ALTO  
E. MEDIA : ALTO

## Transporte Licitado SLEP

04 RECORRIDOS:  
02 MALAHUE, 01 CHOSHUENCO  
Y 01 NELTUME

# FUNCIONARIOS 2025

## 07 FUNCIONARIOS EQUIPO DE GESTIÓN:

- DIRECTORA
- 1 INSPECTOR GENERAL
- 1 JEFE/A DE UTP
- 1 ORIENTADORA
- 1 ENCARGADA DE CONVIVENCIA
- 1 EVALUADORA Y CURRICULISTA
- 1 COORDINADOR DEL PAE

## 30 DOCENTES DE AULA

- INCORPORACIÓN: 1
- PROFESORA ED. TECNOLÓGICA, 1
- PROFESOR ED. FÍSICA, 1
- PROFESOR DE MATEMÁTICA

## 25 ASISTENTES DE LA EDUCACIÓN

- 1 SECRETARIA, 1 INGENIERO INFORMÁTICO, 1 BIBLIOTECARIA, 1 ENCARGADA DE APUNTES, 6 INSPECTORES, 9 AUXILIARES, 1 TRABAJADORA SOCIAL, 3 PSICÓLOGOS, 1 TENS, 1 APOYO TÉCNICO

07 MANIPULADORAS DE ALIMENTOS EMPRESA FEDIR



## RENUNCIAS LABORALES

- 01 DOCENTE ED. FÍSICA
- 01 TENS
- 01 ASISTENTE AUXILIAR

2

# PROCESOS PEDAGÓGICOS

PARA INTERACTUAR CON EL MUNDO



01.

PLATAFORMA LIRMI  
PARA LA GESTIÓN  
ADMINISTRACIÓN  
EDUCACIONAL

02.

PLATAFORMA LIRMI  
PARA LA GESTIÓN  
PEDAGÓGICA

03.

PLATAFORMA GSUITE  
PARA LA  
COMUNICACIÓN  
INTERNA (CORREOS)

04.

CONVENIO CON  
UNIVERSIDADES Y  
CPECH PARA 4TO MEDIO



# CONVIVENCIA ESCOLAR Y TRABAJO TÉCNICO PEDAGÓGICO



## Orientación

Charlas  
Talleres  
Redes Universidades  
Centros de formación Técnica  
Fuerzas armadas, otros

## Convivencia escolar

Talleres focalizados  
Oferta de temáticas  
Educación responsable  
Redes externas

## Salidas Pedagógicas

Casona Cultural  
Teatro de las Artes  
Visitas a Universidades  
Escuela de Talentos UACH  
Salidas propias de Asignaturas

## Talleres SEP

Banda escolar  
Casona Cultural  
Programa vive la música

## Departamentos/ Inspectoría General

Día del libro  
Actividad física  
Semana Artística  
Semana Medio ambiente  
Seguridad escolar

## UTP

Test Vocacional  
Talleres complementarios

# PARTICIPACIÓN ESCOLAR

## Actividades de Ciencias

- Estudios de los Ecosistemas
- Certificación SNCAE por 04 años
- Química en contextos Naturales
- Los recursos naturales en la UFRO, entre otros
- Valdiciencias
- Programa Explora

## Orientación

- Salidas pedagógicas a Universidades.
- Charlas de NEM
- Charlas de Ranking.
- Charlas de beneficios estudiantiles
- Charlas de Fuerzas Armadas
- Charlas diferentes redes de apoyo.

## Formación Ciudadana

- Elección CCAA
- Día del Libro
- Día de la Memoria
- Salvemos nuestra Tierra
- Memoria y desastres naturales
- Día de la Chilenidad
- Buscando mi vocación
- Feria científica
- Sexualidad y Autocuidado

## Arte, Música y Deportes

- Viaje Selección de Handball.
- Participación en olimpiadas deportivas.
- Reflejarte.
- Coro de las emociones
- Music Fest.
- Campeonato de cueca
- Banda escolar
- Aprofoal
- Ensamble Instrumental

# TALLERES EN HABILIDADES SOCIOEMOCIONALES

## HIGIENE Y SEGURIDAD EN EL LICEO

- 1. Mantener siempre limpias las áreas comunes.
- 2. Evitar el contacto directo con personas enfermas.
- 3. Evitar el contacto con animales enfermos.
- 4. Evitar el contacto con superficies contaminadas.
- 5. Evitar el contacto con personas que tengan síntomas de enfermedad.
- 6. Evitar el contacto con personas que tengan heridas o lesiones.
- 7. Evitar el contacto con personas que tengan heridas o lesiones.
- 8. Evitar el contacto con personas que tengan heridas o lesiones.



**Aprendiendo a relacionarnos sanamente**

Dr. Rodrigo Hidalgo B. /  
Dr. Carlos Viveros V. /  
Dr. Andrea Valdovinos S.

**Promovamos un Buen Trato**

Dr. Rodrigo Hidalgo B. /  
Dr. Carlos Viveros V. /  
Dr. Andrea Valdovinos S.

## Taller de Diversidad Sexual



**Taller práctico de Diversidad Sexual**

## Inteligencia emocional



Conjunto de habilidades que le permiten a las personas reconocer, comprender y regular eficazmente sus emociones en las que las emociones en función personal.

Tomar en cuenta las emociones, de conversar sobre ellas, de hacerlas frente cuando son emociones que nos hacen sentir mal, que nos preocupan.

## Estereotipos de género

¿Cómo la sociedad espera que seamos?



**Equidad de género**

Dr. Rodrigo Hidalgo B. /  
Dr. Carlos Viveros V. /  
Dr. Andrea Valdovinos S.

**Comunicación efectiva**  
*Asertividad y manejo de conflicto*

# TALLERES REALIZADOS

NOMBRE DEL TALLER	CURSOS DONDE SE IMPARTEN
1. Cómo utilizo mi tiempo	7° a 1° medio
2. Cómo debo organizar mis tiempos para cumplir mis metas	7° a 1° medio
3. Organización del tiempo y hábitos de estudio	2° a 4° medios
4. Método Cornell	2° a 4° medios
5. Hábitos de estudio	2° a 4° medios

# PROGRAMA DE ACOMPAÑAMIENTO ESTUDIANTIL

PROFESIONALES	Nº DE PROFESIONALES	HORAS DE CONTRATO
EDUCADORES DIFERENCIALES	4	176
PSICÓLOGO / COORDINADOR PAE	1	44

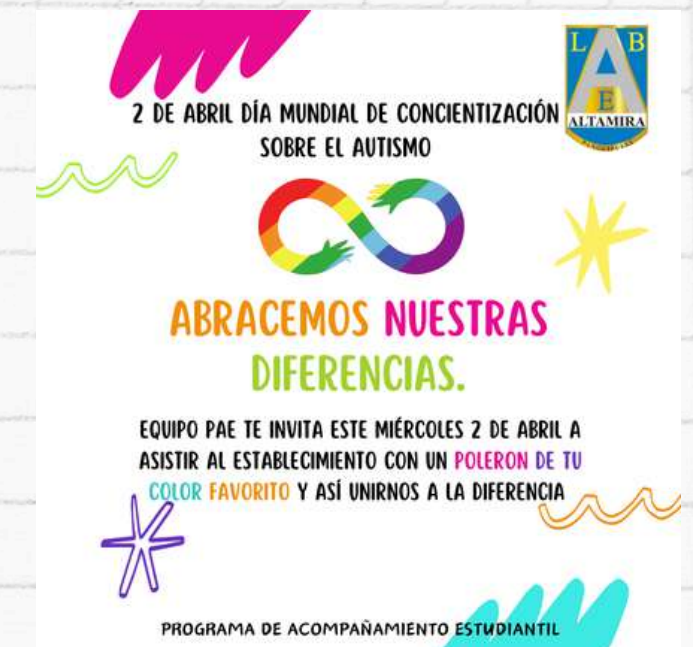

Tipo de NEET	Nº de estudiantes con NEET postulados	Nº total de estudiantes con NEET reevaluados	Nº de estudiantes que continúa año 2026 (Mantiene NEE por un nuevo período)	Nº de estudiantes que egresa (no requiere permanecer en PIE para atención por NEE para el siguiente período)
Trastorno del lenguaje (TL)	0	0	0	0
Dificultades específicas del aprendizaje (DEA)	48	48	31	17
Déficit atencional con y sin Hiperactividad	11	11	8	3
Funcionamiento Intelectual en el Rango limítrofe	0	0	0	0
<b>Total estudiantes</b>	<b>59</b>	<b>59</b>	<b>39</b>	<b>20</b>





4° Medios Sept 2025





# Presentación Taller de Teatro

EL CHAVO DEL 8"



# CUMPLIMIENTO METAS PME 2025

ÁREA	DIMENSIÓN	N° ACCIONES PLANIFICADAS	N° ACCIONES IMPLEMENTADAS	% EJECUCIÓN
GESTIÓN PEDAGÓGICA	GESTIÓN CURRICULAR ENSEÑANZA Y APRENDIZAJE EN EL AULA APOYO AL DESARROLLO DE LOS ESTUDIANTES	4	4	100%
LIDERAZGO ESCOLAR	LIDERAZGO DEL DIRECTOR PLANIFICACIÓN Y GESTIÓN DE RESULTADOS	2	2	100%
CONVIVENCIA ESCOLAR	FORMACIÓN CONVIVENCIA ESCOLAR PARTICIPACIÓN Y VIDA DEMOCRÁTICA	4	4	100%
GESTIÓN DE RECURSOS	GESTIÓN DEL PERSONAL GESTIÓN DE RECURSOS EDUCATIVOS	2	2	100%
<b>TOTAL ACCIONES</b>		<b>12</b>	<b>12</b>	<b>100%</b>

**3**

# RESULTADOS EDUCATIVOS

ALCANZAR LA CIMA ES NUESTRA  
META

**“Lista B, Unidos por un  
cambio”**



**CENTRO DE ALUMNOS 2025**

# INDICADORES DE EFICIENCIA INTERNA 2025

	M. INICIAL	RETIR.	%	ALTAS	M.FINAL	REPR.	%	PROM.	%
BASICA	143	2	1%	0	141	2	1%	139	99%
MEDIA	551	22	4%	19	548	8	1%	540	99%
	694	24	3%	19	689	10	1%	679	99%

# RESULTADOS PAES 2025 INGRESO 2026

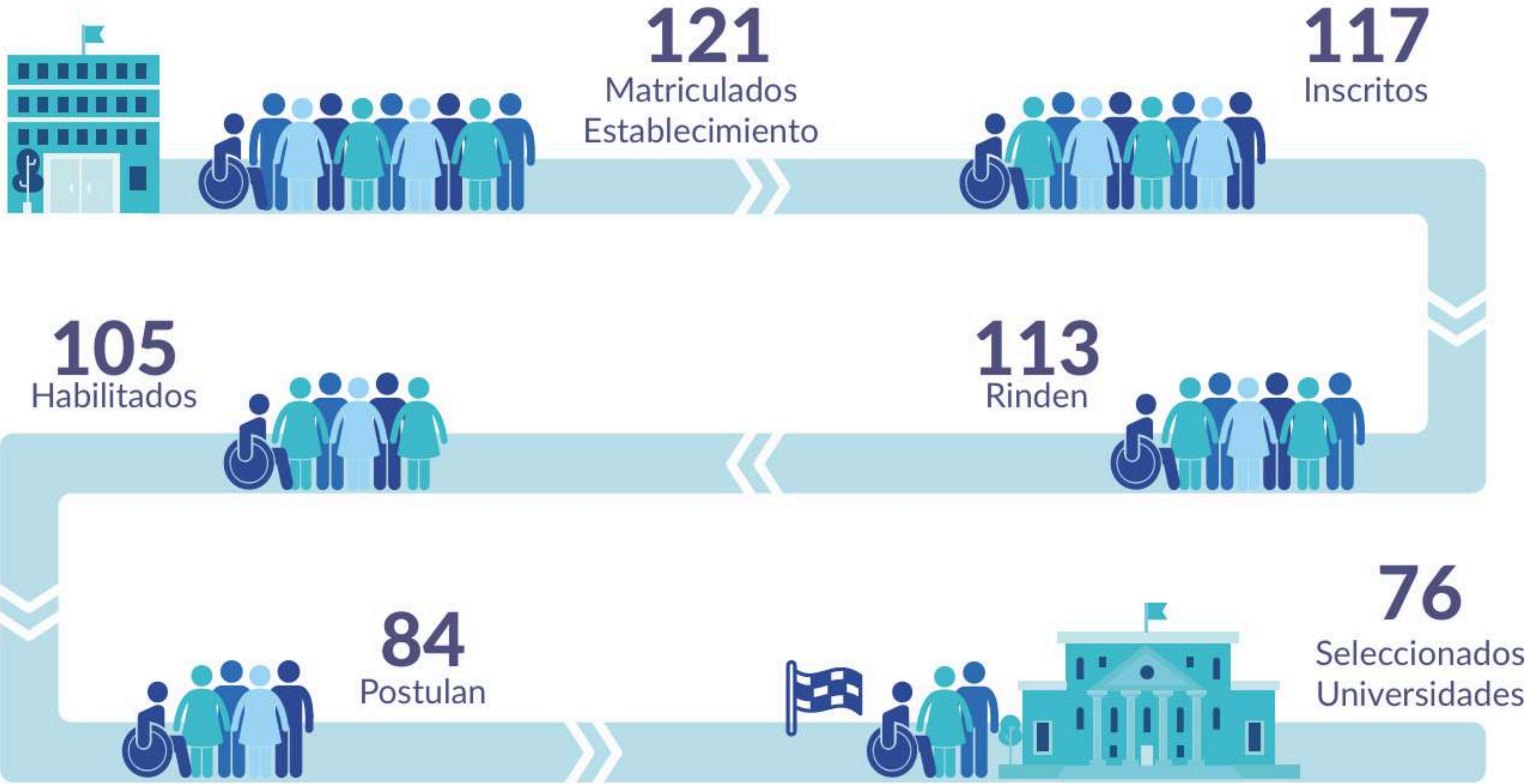

**HABILITADOS  
PARA POSTULAR**



**90%**

# RESULTADOS PAES 2024 INGRESO 2025

## 2.1 Rendimiento escolar comparado según Puntaje NEM

La figura muestra la distribución de los y las estudiantes según intervalos de Puntaje NEM. Se muestra el porcentaje de estudiantes dentro de cada intervalo, con el fin de comparar los resultados del establecimiento con los resultados a nivel nacional, regional, comunal y con establecimientos similares.

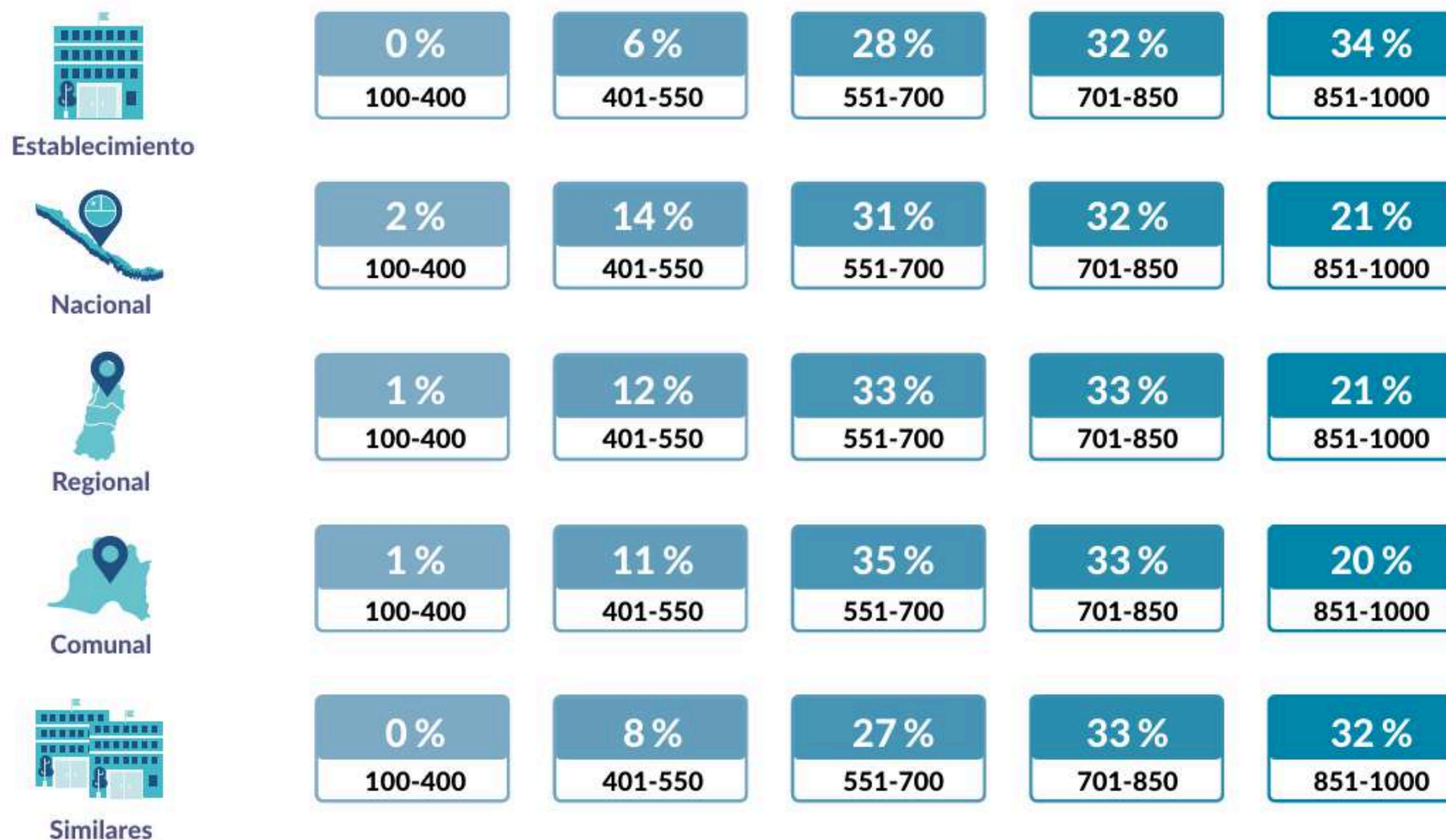

# RESULTADOS PAES 2025 INGRESO 2026

## Resultados PAES - Competencia Lectora

### 3.1.4 Resultados por habilidades

La figura muestra el promedio de respuestas correctas del estudiantado del establecimiento en las habilidades evaluadas por la prueba de Competencia Lectora. Por cada habilidad, se compara el desempeño del establecimiento con el obtenido a nivel nacional, regional, comunal y con establecimientos similares.

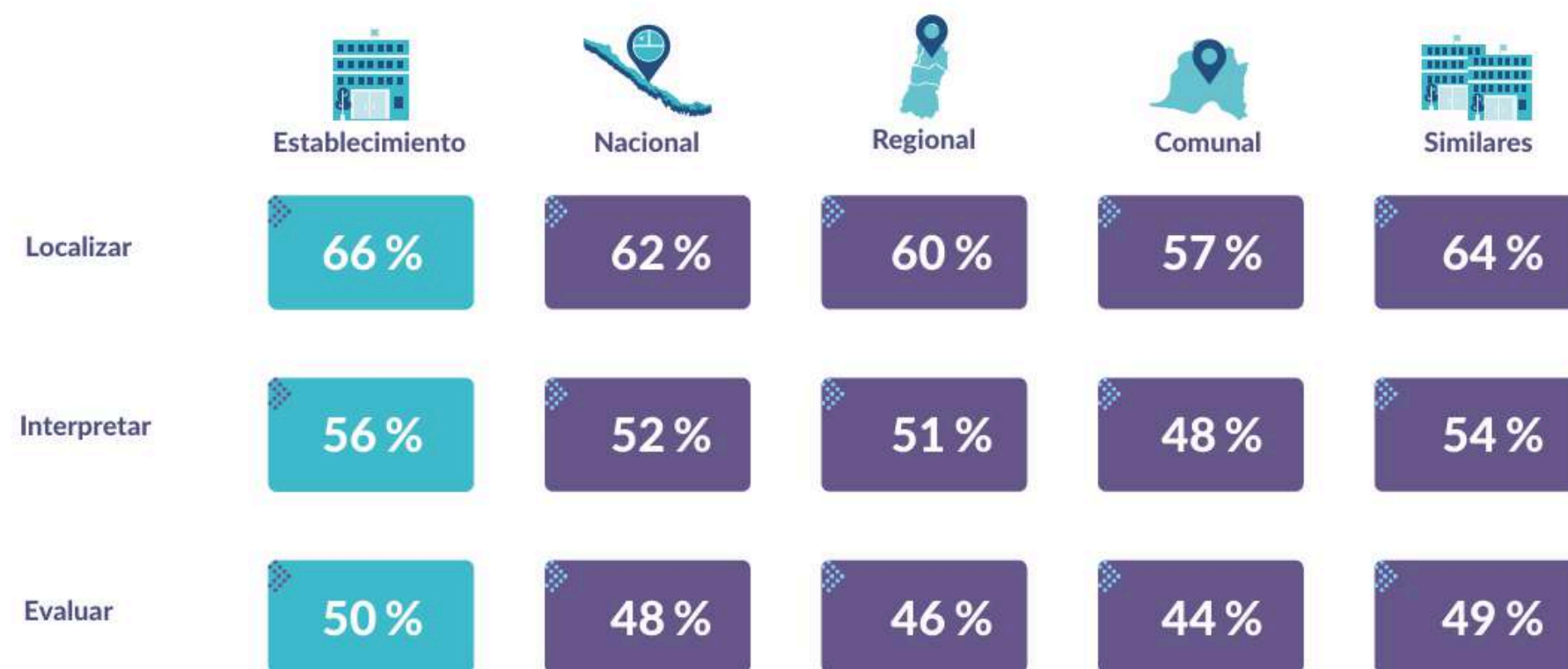

### 3.2.4 Resultados por habilidades

La figura muestra el promedio de respuestas correctas del estudiantado del establecimiento en las habilidades evaluadas por la prueba de Competencia Matemática 1. Por cada habilidad, se compara el desempeño del establecimiento con el obtenido a nivel nacional, regional, comunal y con establecimientos similares.

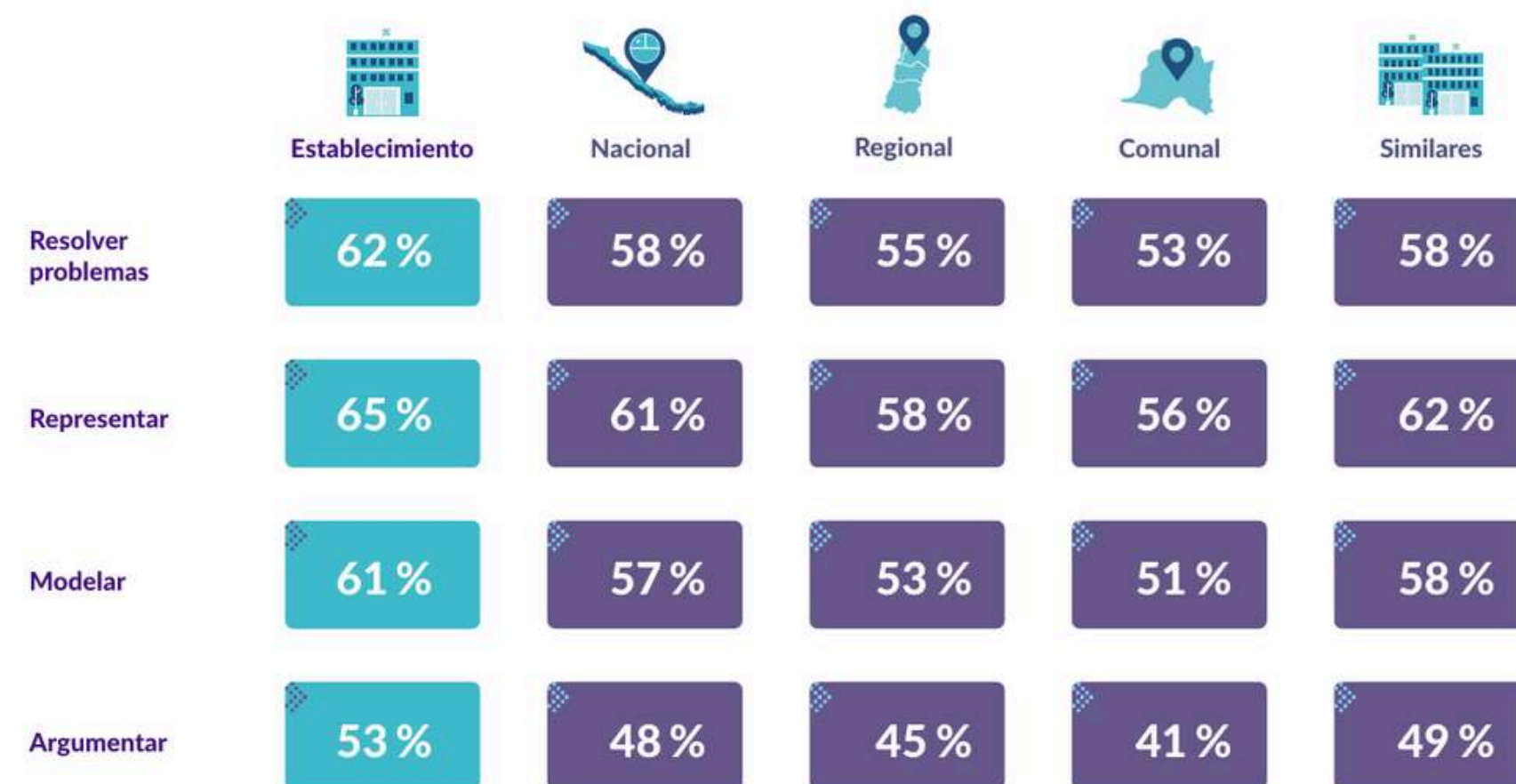

# RESULTADOS SIMCE 2025: IDPS 8° BÁSICO



## Autoestima académica y motivación escolar **+3**



## Clima de convivencia escolar **+1**

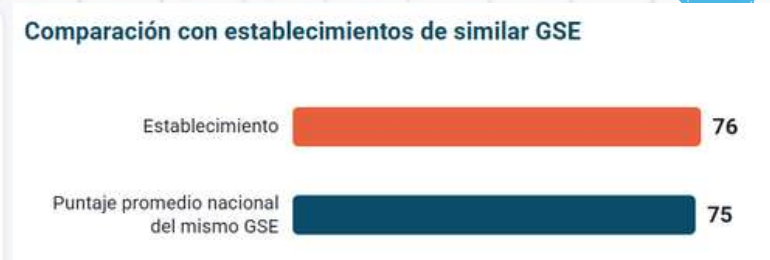

## Participación y formación ciudadana. **+2**

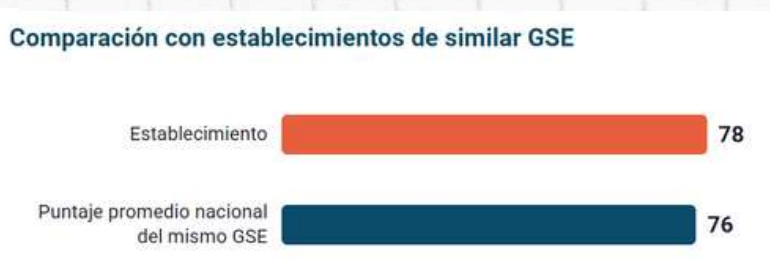
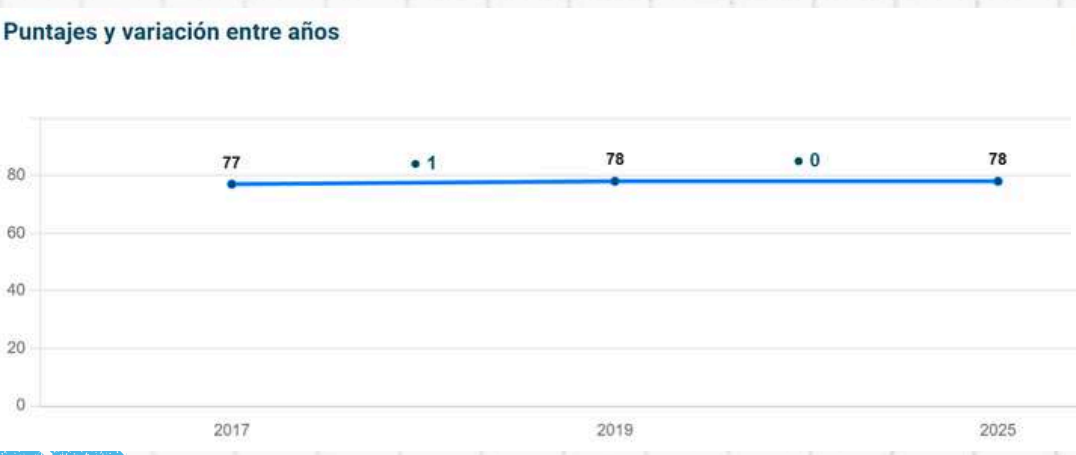

## Hábitos de vida saludable **+1**

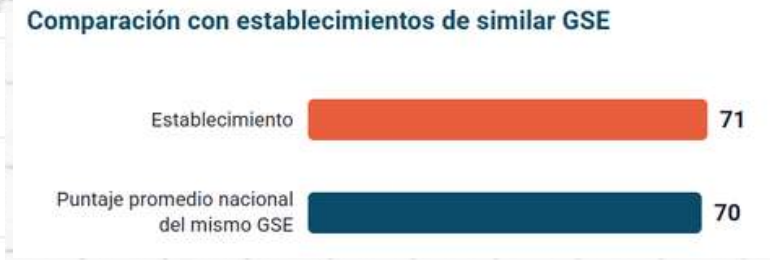

# RESULTADOS SIMCE 2025: PRUEBA 8° BÁSICO



## Lenguaje y Comunicación: Lectura



+29

AUNQUE BAJAMOS LENGUAJE, SUBIMOS EN MATEMÁTICA Y TODOS LOS RESULTADOS ESTÁN SOBRE LA MEDIA NACIONAL

## Matemática

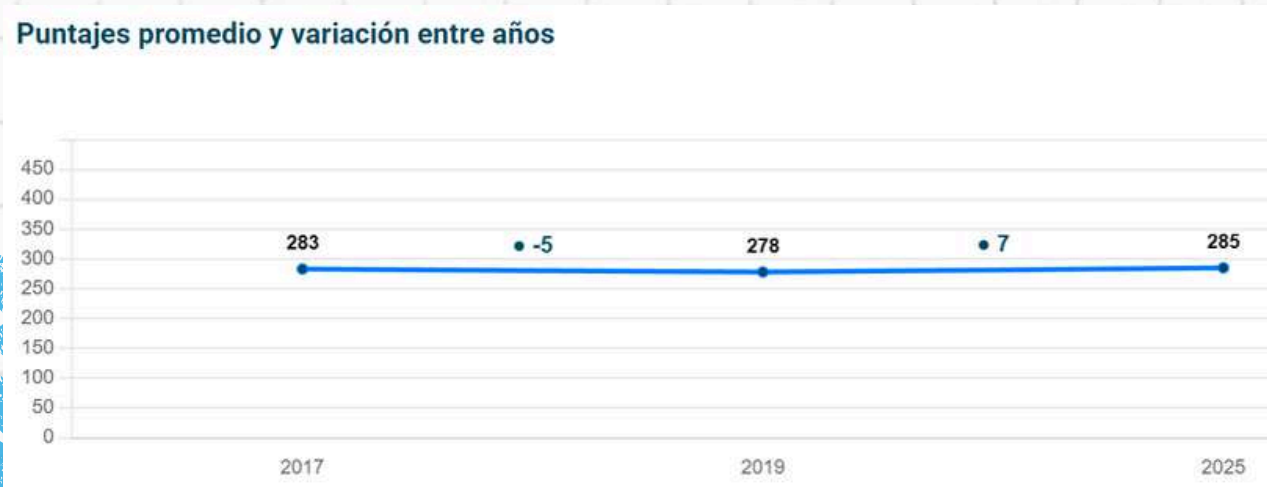

+29

## Historia

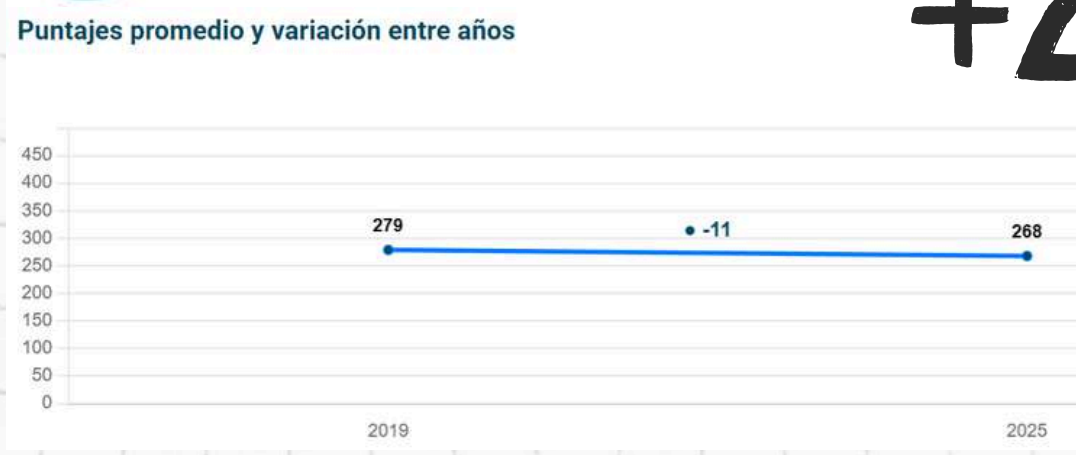

+20



# RESULTADOS SIMCE 2025: IDPS 2° MEDIO

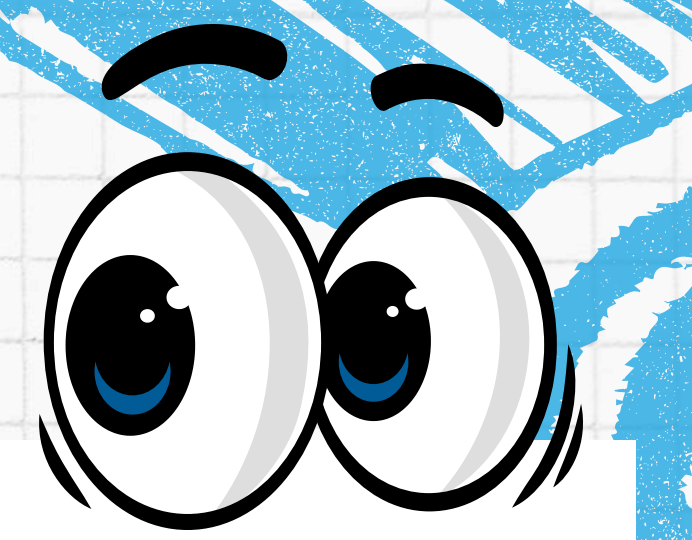

## Autoestima académica y motivación escolar

-1

Puntajes y variación entre años



Comparación con establecimientos de similar GSE



## Clima de convivencia escolar

-4

Puntajes y variación entre años

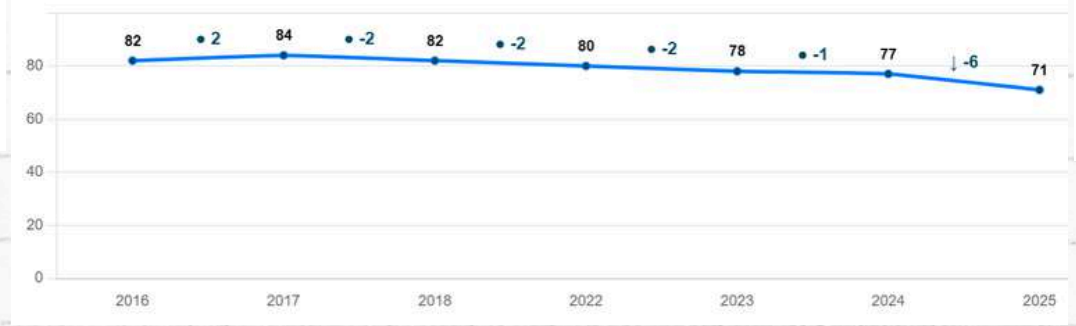

Comparación con establecimientos de similar GSE



## Participación y formación ciudadana.

-4

Puntajes y variación entre años

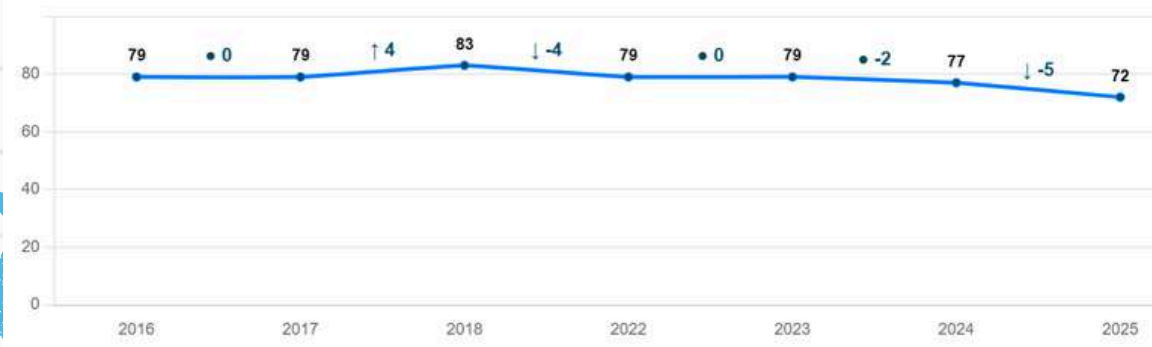

Comparación con establecimientos de similar GSE



## Hábitos de vida saludable

-3

Comparación con establecimientos de similar GSE

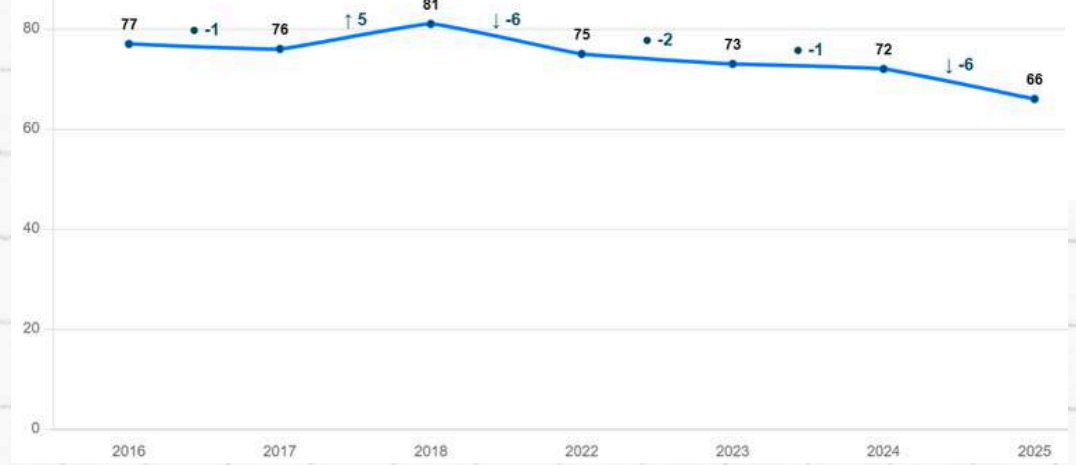

# RESULTADOS SIMCE 2025: PRUEBA 2DO MEDIO

## Lenguaje y Comunicación: Lectura

Puntajes promedio y variación entre años

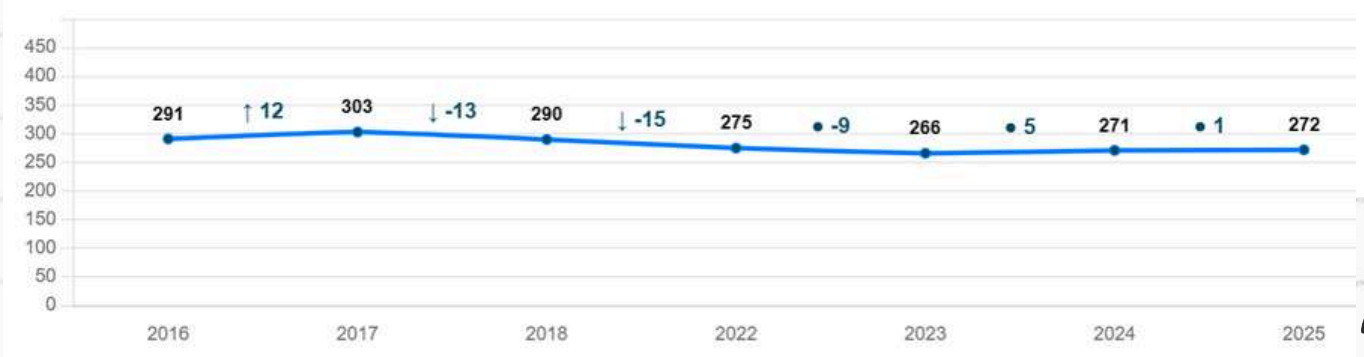

Comparación con establecimientos de similar GSE



**+16**

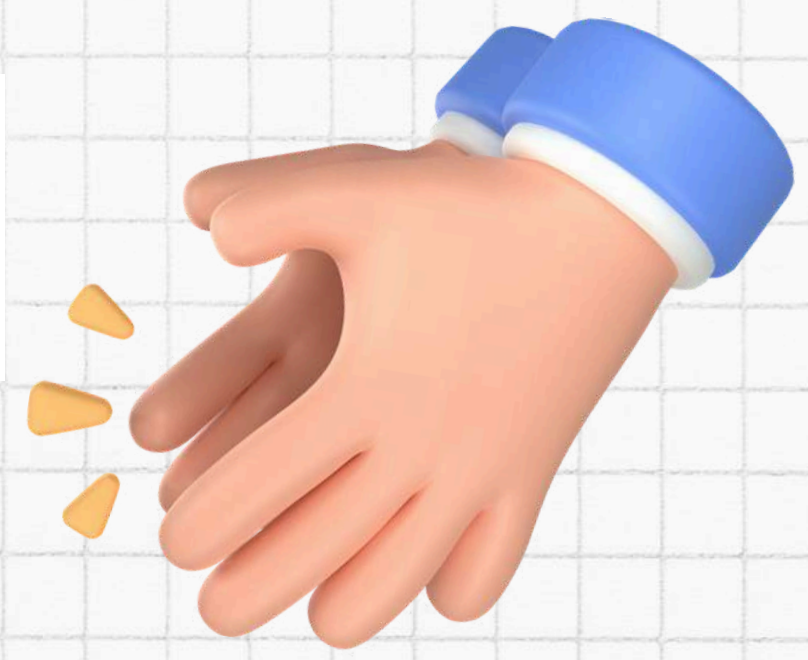

**FELICITACIONES A LOS ESTUDIANTES Y SUS DOCENTES POR LOS AUMENTOS EN AMBAS EVALUACIONES**

## Matemática

Puntajes promedio y variación entre años

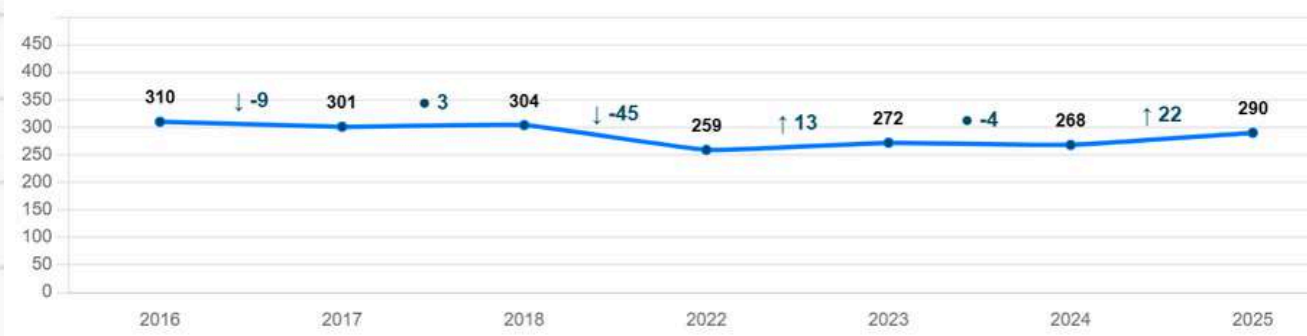

Comparación con establecimientos de similar GSE



**+23**

4

# REDES DE APOYO Y VÍNCULO CON EL MEDIO

ALCANZAR LA CIMA ES NUESTRA  
META

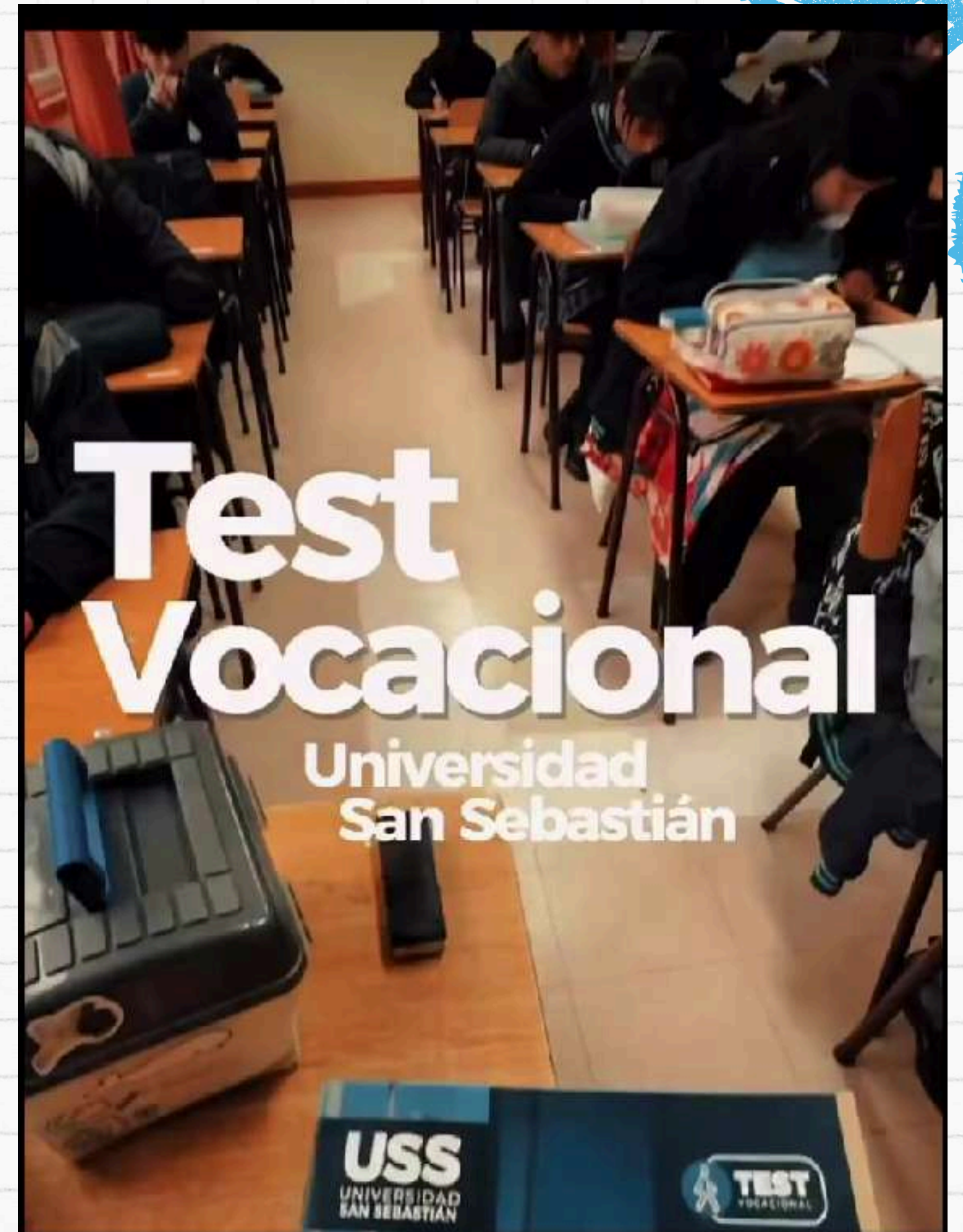



## BECAS

Presidente de la República, indígena, Bicentenario, PAE, Excelencia académica, entre otras...



## BENEFICIOS JUNAEB

Textos escolares, Residencia escolar, TNE, atenciones médicas, alimentación escolar, útiles, notebook (7° básico)

## REDES

OPD, INJUV, CESFAM, Elige Vivir Sano, entre otros.



5



# INVERSIONES Y RECURSOS

ALCANZAR LA CIMA ES NUESTRA META



# INVERSIÓN 2025

SUBVENCIÓN	SOLICITUD N°	DETALLE DE INVERSIÓN ACTIVIDADES PEDAGÓGICAS	COSTO
GENERAL	405	Materiales fungible para clases	31.248
PIE	489	Tintas y tóner	2.000.000
PIE	490	Compra de Evalúa y Wisc	3.199.226
PIE	491	Compra de recursos de aprendizaje	2.758.889
SEP	493	Insumos repuestos y accesorios computacionales	3.499.476
PIE	2068	Materiales didácticos para equipo PIE	971.000
SEP	2669	Solicitud de colaciones para estudiantes de Banda Esco	1.463.000
SEP	2670	Compra de relojes y galvanos promoción 4° Medios	2.475.000
SEP	2671	Compra de relojes y galvanos promoción 8° Básicos	2.475.000
SEP	2672	Incentivo acto masivo de reconocimiento Galvanos, me	4.960.000
SEP	2673	Colaciones para actividades deportivas	250.000
SUB GENERAL	2790	Compra de pintura y materiales para mantención de in	1.400.000
SUB GENERAL	2791	Compra de tela para licenciatura de 4to medio	594.000
SEP	3195	Servicio de salidas pedagógicas 4to Medio	2.100.000
SEP	3197	Salida pedagógica campeonato de cueca LBE	840.000
SEP	3522	Servicio de salidas pedagógicas 3ero Medio	2.200.000
SEP	3781	Servicio de salidas pedagógicas Banda Escolar	1.173.400
SEP	3790	Servicio de salidas pedagógicas Huilo Huilo	840.000
SEP	3798	Compra de colaciones para salidas deportivas	861.000
SEP	3996	Servicio de salidas pedagógicas sector urbano	875.000
		<b>TOTAL INVERSIÓN SLEP</b>	<b>34.966.239</b>

# INVERSIÓN 2025

SUBVENCIÓN	SOLICITUD N°	DETALLE DE INVERSIÓN INFRAESTRUCTURA Y MANTENIMIENTO	COSTO
GENERAL	86	Servicio de mantenimiento de jardines	1.401.098
GENERAL	102	Compra de combustible y lubricantes para vehículos	1.427.646
GENERAL	161	Control de plagas	38.276
GENERAL	216	Leña, pellets para calefacción	57.735
GENERAL	294	Declaración anual de emisiones contaminantes para fuentes fijas	178.500
GENERAL	327	Materiales y útiles de aseo	4.200.960
GENERAL	331	Combustible para calefacción	5.494.944
GENERAL	359	Materiales y útiles de aseo	1.026.949
MANTENIMIENTO	858	Mantenimiento y reparación de infraestructura	1.870.680
MANTENIMIENTO	1024	Limpieza de cañones	82.964
GENERAL	1188	Servicio de control de plagas	364.360
MANTENIMIENTO	1400	Declaración de emisiones fuentes fijas	133.288
MANTENIMIENTO	1480	Mantenimiento y reparación de infraestructura	9.133.830
GENERAL	1719	Mantenimiento de áreas verdes	392.560
GENERAL	1912	servicio extraordinario de sanitizado y fumigación	91.090
MANTENIMIENTO	2157	Reparación e inspección red de alcantarillado	2.504.950
GENERAL	2182	Servicios de mantenimiento de áreas verdes	236.808
<b>TOTAL INVERSIÓN SLEP</b>			<b>28.636.638</b>

Logros

Exceleñcia Académica



2024 - 2025

**RECONOCIMIENTO  
NACIONAL, REGIONAL  
Y COMUNAL PAES  
2025**

**90% HABILITADOS  
PARA INGRESAR A  
UNIVERSIDADES DEL  
CRUCH**

**RESULTADOS SIMCE  
SOBRE LA MEDIA  
NACIONAL EN  
NUESTRO GSE**

## **LOGROS 2025**

**ALCANZAR LA CIMA  
ES NUESTRA META**

**DIRECCIÓN ADP POR  
5 AÑOS  
(2024-2028)**

**PRESENCIA EN JUEGOS  
DEPORTIVOS  
NACIONALES DE  
HANDBALL, JUDO Y  
AJEDREZ**

**SNED 100% PARA  
LOS AÑOS 2024 Y  
2025**

**OBTENCIÓN DE  
CERTIFICACIÓN DE  
EXCELENCIA EN SNCAE  
PARA LOS PRÓXIMOS 4  
AÑOS (2024-2027)**

MÁS DE 150  
ESTUDIANTES  
RECONOCIDOS EN  
ACTO DE DICIEMBRE

ESTUDIANTES EN  
PROGRAMA DE LA  
FUNDACIÓN DE  
ORQUESTAS  
JUVENILES (FOJI)

ESTUDIANTES EN  
ESCUELA DE  
TALENTOS ALTA  
UACH

## LOGROS 2025

ALCANZAR LA CIMA  
ES NUESTRA META



PARTICIPACIÓN EN  
EXPLORA Y  
VALDICIENCIAS

TRABAJO DE  
ENSAMBLE  
INSTRUMENTAL Y  
BANDA ESCOLAR

MÁS DE 200 ESTUDIANTES  
PARTICIPANDO EN  
ACTIVIDADES DE LA  
CASONA CULTURAL

7

# DESAFÍOS Y COMPROMISOS 2026

ALCANZAR LA CIMA ES NUESTRA  
META



**Trinidad y Benjamín**

Entre las 9 mejores parejas de Colegios  
Bicentenarios de Chile

CONTINUAR LOS PROCESOS DE RECUPERACIÓN Y NIVELACIÓN DE LOS APRENDIZAJES.

IMPLEMENTACIÓN INTEGRAL DEL CURRÍCULO: DESARROLLO DE OBJETIVOS DE APRENDIZAJE Y OBJETIVOS DE APRENDIZAJE TRANSVERSALES.

FORTALECER UNA CULTURA DE BIENESTAR Y CUIDADO INTEGRAL, PROMOVRIENDO ENTORNOS SEGUROS, SALUDABLES Y PROTECTORES PARA LA COMUNIDAD EDUCATIVA.

# DESAFÍOS Y COMPROMISOS

## ALCANZAR LA CIMA ES NUESTRA META

ALCANZAR MÍNIMO UN 80% DE LOGRO EN EL APRENDIZAJE DE LOS OBJETIVOS DE APRENDIZAJE DE TODAS LAS ASIGNATURAS.

BRINDAR CONTENCIÓN EMOCIONAL A LOS Y LAS ESTUDIANTES QUE LO REQUIERAN.

DESARROLLAR UN PLAN DE ACOMPAÑAMIENTO PARA AQUELLOS ESTUDIANTES QUE DURANTE EL 2025 ARRIESGARON REPITENCIA Y/O NO FUERON PROMOVIDOS.

FORTALECER EL TRABAJO DEL PAE PARA QUE TODOS LOS ESTUDIANTES QUE TIENEN NEE PUEDAN ALCANZAR LAS METAS DE APRENDIZAJE.

# DESAFÍOS Y COMPROMISOS

**ALCANZAR LA CIMA  
ES NUESTRA META**

PROMOVER Y POTENCIAR  
LOS SELLOS Y VALORES  
INSTITUCIONALES.

FORTALECER Y PROMOVER EN  
FORMA PERMANENTE EN LA  
COMUNIDAD ESCOLAR UN CLIMA  
DE SANA CONVIVENCIA CON  
NORMAS CLARAS Y CONOCIDAS  
POR TODOS.

MANTENER ALTOS  
ESTÁNDARES DE CALIDAD,  
ORIENTANDO TODAS LAS  
ACCIONES A RESULTADOS  
ACADÉMICOS Y VALÓRICOS.

TRABAJAR  
COLABORATIVAMENTE CON  
EL CENTRO DE PADRES Y  
CENTRO DE ALUMNOS PARA  
TENER UNA MEJOR GESTIÓN  
ESCOLAR.

IMPLEMENTAR ENSAYOS  
PAES, MODALIDAD  
PREUNIVERSITARIO PARA  
ESTUDIANTES DE 3ER Y 4TO  
MEDIO

LOGRAR QUE AL MENOS EL 85 % DE  
LOS ALUMNOS DE 4º MEDIO QUE  
RINDAN LA PAES OBTENGAN  
PUNTAJE DE POSTULACIÓN.

IMPLEMENTAR EL PLAN DE  
MEJORAMIENTO (PME) 2026  
CON EL COMPROMISO Y  
TRABAJO DE TODOS LOS  
MIEMBROS DE LA COMUNIDAD.



# CUENTA PÚBLICA

CGP 2026



# CONTENIDO

- ➔ MISION
- ➔ OBJETIVOS
- ➔ LOGROS



# MISIÓN

Conformar una agrupación de Padres y Apoderados, que pertenece al Concejo Educacional del Liceo Bicentenario de Excelencia Altamira, aportando desde su propia experiencia, mirada, sueños y mejoras considerando el bienestar de nuestros estudiantes y por ende de la comunidad educativa, procurando un trabajo alineado y en conjunto al Equipo directivo y su Proyecto Educativo.



## OBJETIVOS

- Ser el ente mediador y conciliador entre Padres/Apoderados y la Dirección del Liceo, en diversos temas que afectan a nuestros estudiantes y sus padres, considerando las limitaciones que se tienen por estatutos, evitando situaciones de conflictos.
- Posicionar al Centro de Padres y Apoderados del Liceo Bicentenario de Excelencia Altamira como una organización autónoma. Siendo capaz de gestionar recursos logísticos y económicos en beneficio de nuestros NNA y comunidad Educativa.

## LOGROS

- Mantener un trabajo organizado en pos de la comunidad educativa, especialmente dirigida a los padres, apoderados, tutores legales y evidente nuestros estudiantes.

# LOGROS

- Convocar a padres/apoderados de los distintos cursos, a través de sus directivas para la realización de un trabajo en conjunto, primando siempre ser un aporte para nuestros NNA, a través de ayudas concretas económicas en las distintas disciplinas extracurriculares de nuestros estudiantes.



# LOGROS

- Ser reconocidos a nivel comunal y regional como un **CENTRO DE PADRES Y APODERADOS**, capaz de motivar la participación como estamento al interior de otras comunidades educativas.



# INVERSIONES

## RESUMEN INVERSION 2025

Descripción de gastos	Monto	% de uso
Gestión CGP, inversiones, reuniones de subcentros, comisión electoral, día apoderado, funerales, rifa cgp, kermés	3.523.385	14,14
Inversión en mejoras a la infraestructura del Liceo, mobiliario y elementos estudio	8.171.021	32,78
Celebraciones de estudiantes, reconocimientos y premiaciones, actividades deportivas, culturales, viajes, licenciatura	5.920.575	23,76
Traslados por accidentes escolares y visitas domiciliarias	185.000	0,74
Celebraciones día profesor, asistentes, manipuladoras de alimentos, funerales, jubilaciones	990.200	3,97
Enfermería	132.980	0,53
Recursos de Proyectos municipales, Gore y otras instituciones	2.000.000	8,02
Pago plataforma digital Lirmi	4.000.000	16,05
<b>Total inversiones</b>	<b>24.923.161</b>	<b>100,00</b>

**\*\*Detalle de gastos entregados en carpeta de Delegados de cursos**

# RESUMEN DE INGRESOS Y EGRESOS

## RESUMEN DE INGRESOS 2025

DESCRIPCIÓN	MONTO
Saldo año 2024 para el 2025	3.983.260
Proyectos Municipales y GORE	2.000.000
Rifa	8.722.600
Pago de cuotas	8.753.917
Aporte para Lirmi	4.000.000
<b>Total Ingresos 2025</b>	<b>27.459.777</b>

## RESUMEN DE INVERSIONES

Gastos año 2024	25.400.400
Gastos año 2025	24.923.161

<b>Saldo al 08 de abril 2026</b>	<b>2.536.616</b>
----------------------------------	------------------



**¡¡MUCHAS GRACIAS!!**  
**CENTRO DE PADRES ABRIL 2023 – ABRIL 2026**



**MUCHAS  
GRACIAS**